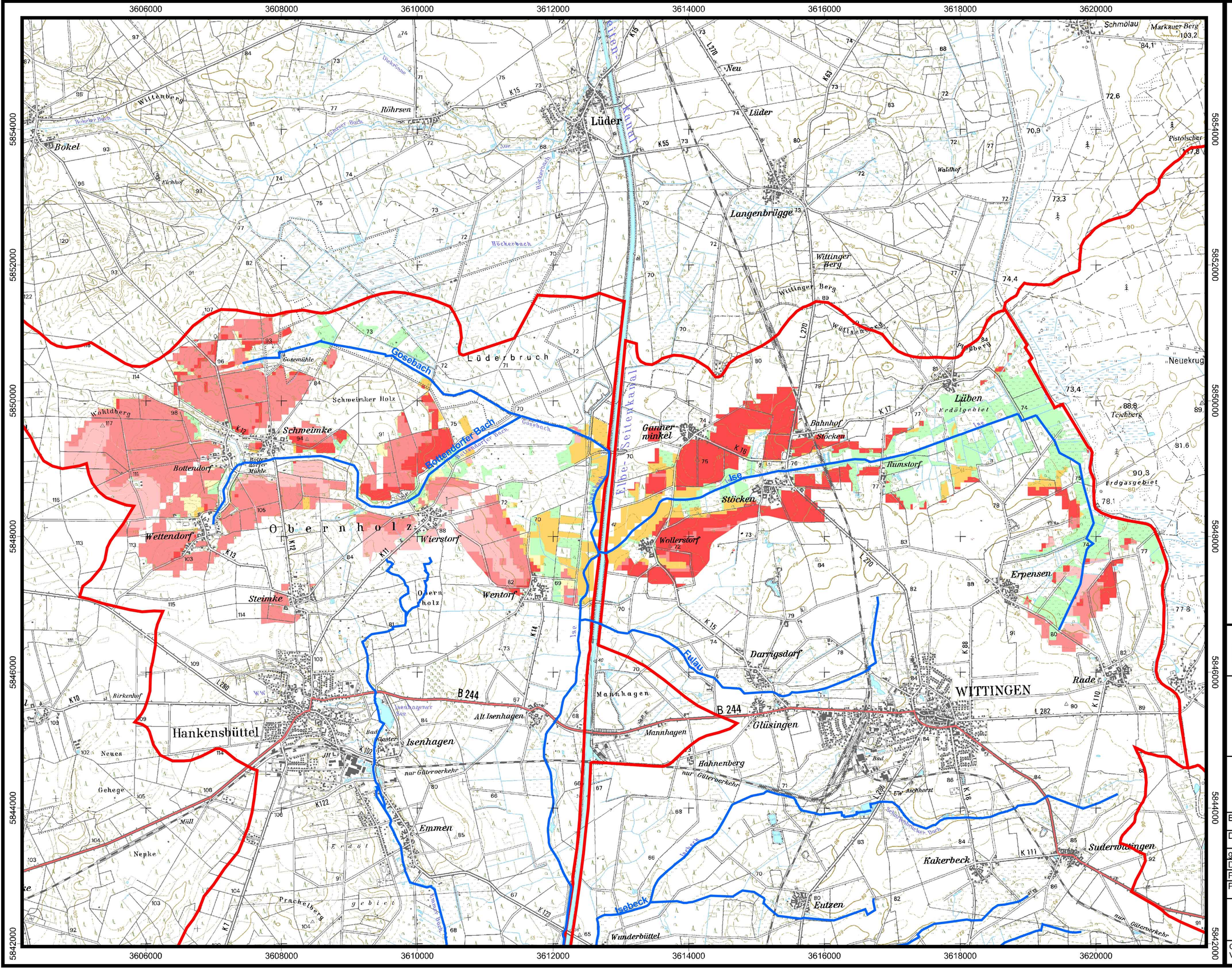

Legende:

- Oberirdisches Einzugsgebiet der Ise
- Oberflächengewässer

Potenzielle Nitratkonzentration im Sickerwasser ackerbaulich genutzter Flächen im nörlichen Zustromgebiet der Ise
(Quelle: LBEG, Datenstand: März '09)

- < 25 mg/l
- 26 - 50 mg/l
- 50 - 75 mg/l
- 76 - 100 mg/l
- 100 - 150 mg/l
- > 150 mg/l

WASSERVERBAND PEINE

Aller-Ohre-Verband

Flächenpriorität für Maßnahmen im nördlichen Zustromgebiet der Ise (Klasse 3)

Umsetzung EG-WRRL
Allerquelle - Teilprojekt Ise

Maßstab: 1:50000

0 500 1000 1500 Meter

Bearbeitung:	Dr. K. Meyer
Digitale Bearbeitung:	Dipl. Ing. (FH) C. Rüppel
geprüft durch:	me
Datum:	03.09.2009
Projekt-Nr.:	28060
Projekt-Datei:	ise_proj2009_anlagen.apr ise_anlage9.eps

GERIESINGENIEURE
BÜRO FÜR STANDORTERKUNDUNG GMBH
Kirchberg 12 - 37130 Gleichen-Reinhausen

Anlage-Nr.: 9

Quelle: Auszug aus den Geobasisdaten der Niedersächsischen Vermessungs- und Katasterverwaltung © 2005 GLL LGN