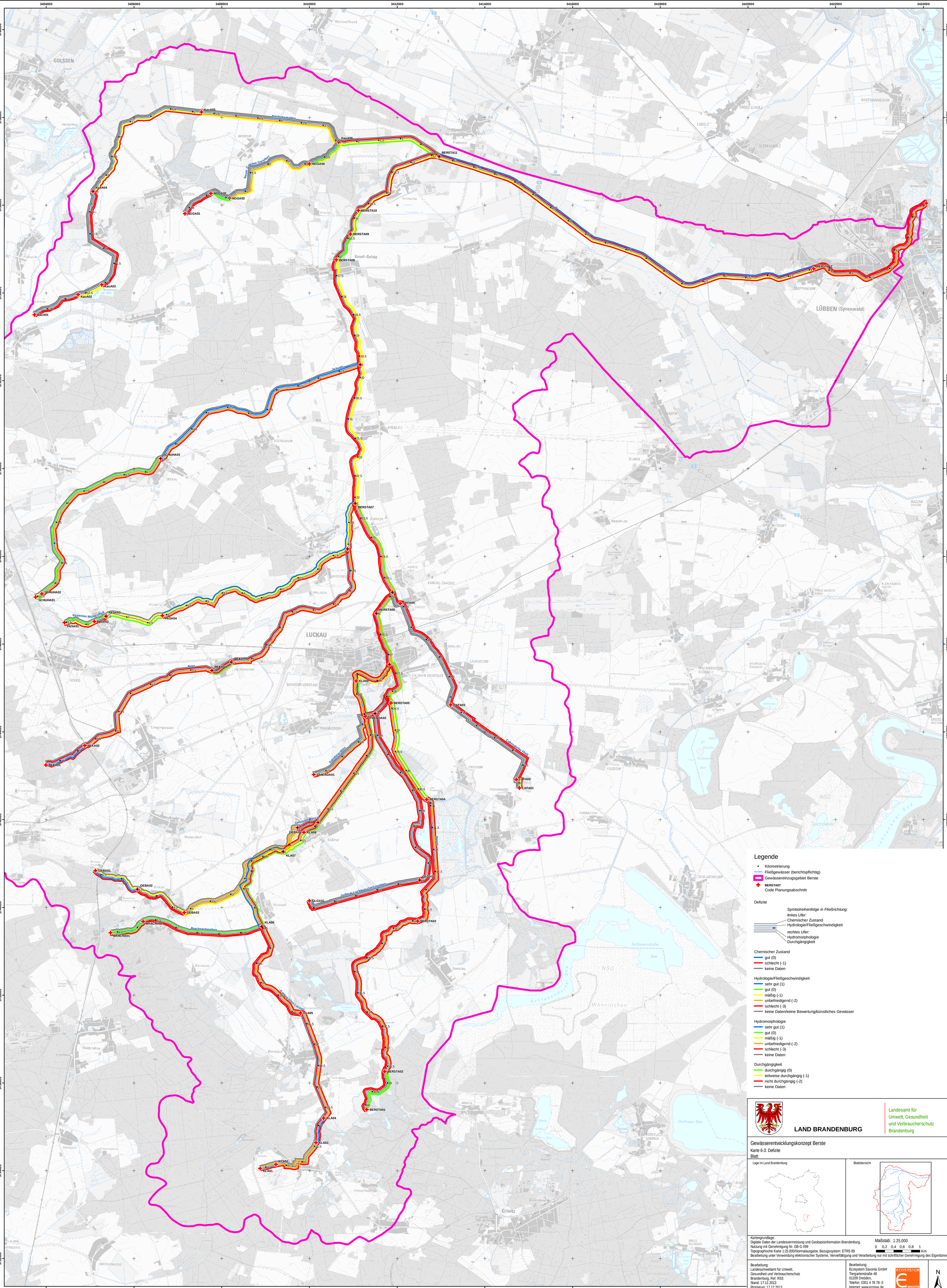
Legende
Kilometrierung
Fließgewässer (berichtspflichtig)
Gewässereinzugsgebiet Berste
BERSTA07
Code Planungsabschnitt
Defizite
Symbolreihenfolge in Fließrichtung:
linkes Ufer:
Chemischer Zustand
Hydrologie/Fließgeschwindigkeit
rechtes Ufer:
Hydromorphologie
Durchgängigkeit
Chemischer Zustand
gut (0)
schlecht (-1)
keine Daten
Hydrologie/Fließgeschwindigkeit
sehr gut (1)
gut (0)
mäßig (-1)
unbefriedigend (-2)
schlecht (-3)
keine Daten/keine Bewertung/künstliches Gewässer
Hydromorphologie
sehr gut (1)
gut (0)
mäßig (-1)
unbefriedigend (-2)
schlecht (-3)
keine Daten
Durchgängigkeit
durchgängig (0)
teilweise durchgängig (-1)
nicht durchgängig (-2)
keine Daten
LAND BRANDENBURG
Landesamt für Umwelt, Gesundheit und Verbraucherschutz Brandenburg
Gewässerentwicklungskonzept Berste
Karte 6-3: Defizite
Blatt:
Lage im Land Brandenburg
Blattübersicht
Kartengrundlage:
Digitale Daten der Landesvermessung und Geobasisinformation Brandenburg.
Nutzung mit Genehmigung Nr. GB-G I/99
Topographische Karte 1:25.000/Normalausgabe, Bezugssystem: ETRS 89
Bearbeitung unter Verwendung elektronischer Systeme, Vervielfältigung und Verarbeitung nur mit schriftlicher Genehmigung des Eigentümers
Maßstab: 1:25.000
0 0,2 0,4 0,6 0,8 1 Km
Bearbeitung:
Landesumweltamt für Umwelt, Gesundheit und Verbraucherschutz Brandenburg, Ref. RS5
Stand: 17.12.2013
Plotdatum: 17.12.2013
Bearbeitung:
Ecosystem Saxonia GmbH
Tiergartenstraße 48
01209 Dresden,
Telefon: 0351 4 78 78- 0
Internet: www.ecosax.de
N
114029G020 - 0