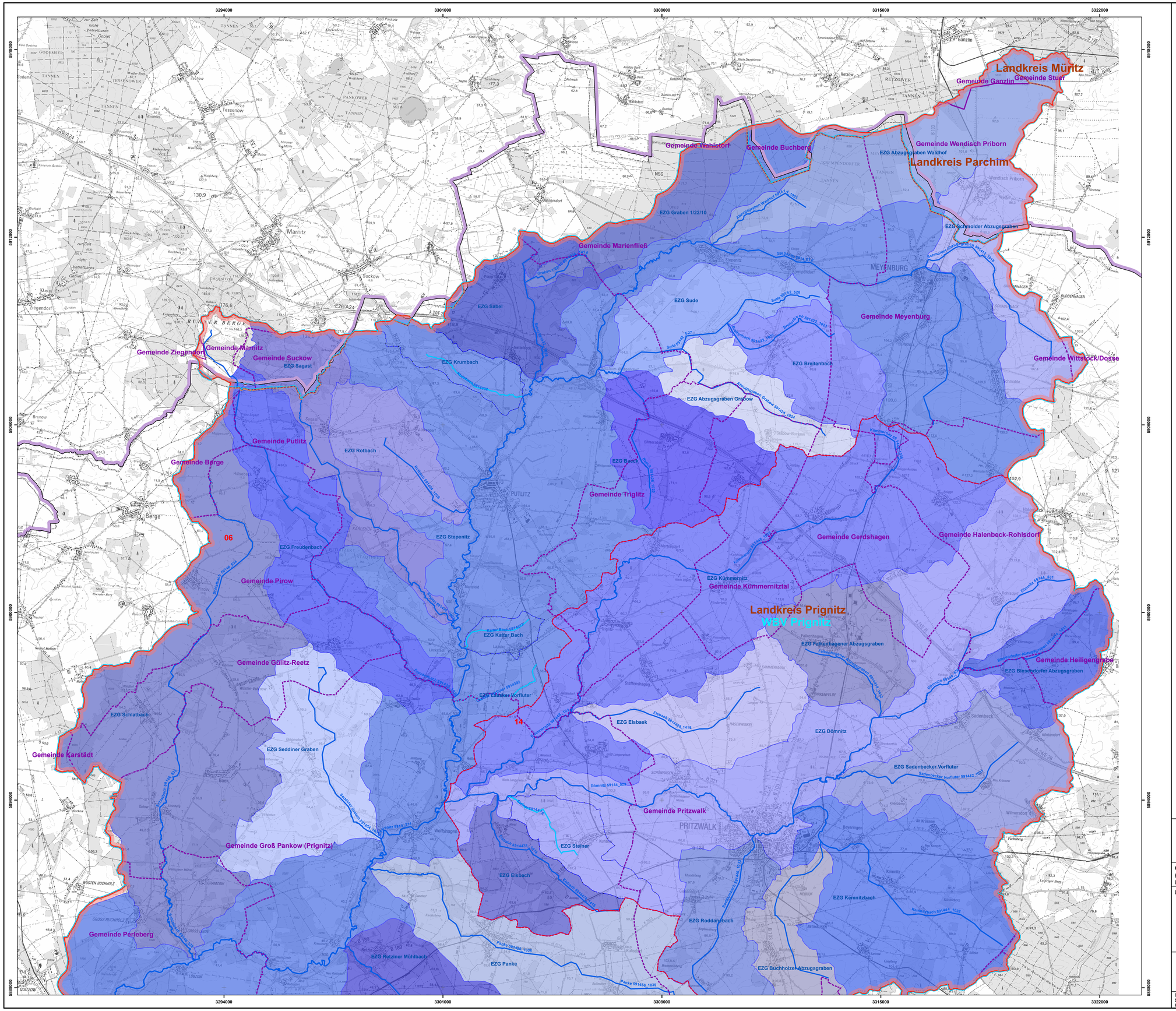

Legende

Geltungsbereich des Gewässerentwicklungskonzeptes

- Untersuchungsgebiet
- 06 Gewässerentwicklungskonzept Stepenitz (SKL Stepenitz)
- 14 Gewässerentwicklungskonzept Dömnitz (SKL Dömnitz)
- 32 Gewässerentwicklungskonzept Jeetzebach (SKL Jeetze)
- Berichtspflichtige Fließgewässer nach Wasserrahmenrichtlinie
- (Teil-) Einzugsgebiete der berichtspflichtigen Fließgewässer nach Wasserrahmenrichtlinie (EZG)
- weitere regionale Vorranggewässer Brandenburgs
- (Teil-) Einzugsgebiete regionaler Vorranggewässer (EZG)
- km 5 Kilometrierung

Verwaltungsgrenzen

- Landesgrenze MV-BB
- Kreisgrenze und Name
- Gemeindegrenze und Name
- Grenze Wasser- und Bodenverband

Darstellung auf der Grundlage von Daten des Landes Brandenburg.

LAND BRANDENBURG

Landesamt für Umwelt, Gesundheit und Verbraucherschutz (LUGV)

Regionalabteilung West

Gewässerentwicklungskonzept Stepenitz, Dömnitz und Jeetzebach

Karte: 2-1 Übersichtskarte

Blatt: 2

Lage im Land Brandenburg

Blattübersicht

0 1 2 3 4 5 Kilometer

N

Maßstab: 1: 50.000

Kartengrundlage:

Datenbestand Landesamt für Umwelt, Gesundheit und Verbraucherschutz

Topographische Karte 1:50.000

Bearbeitung: Pöyry Deutschland GmbH, 19061 Schwerin, Ellerried 7

Stand: März 2011

Kartografie: Pöyry Deutschland GmbH, 19061 Schwerin, Ellerried 7

G:\3S411020\200\220\225\Karten\3S411020_00_11_2_97_001.mxd