

BG STH - Karte 2.6 - Diffuse landwirtschaftliche Belastungen von Grundwasserkörpern

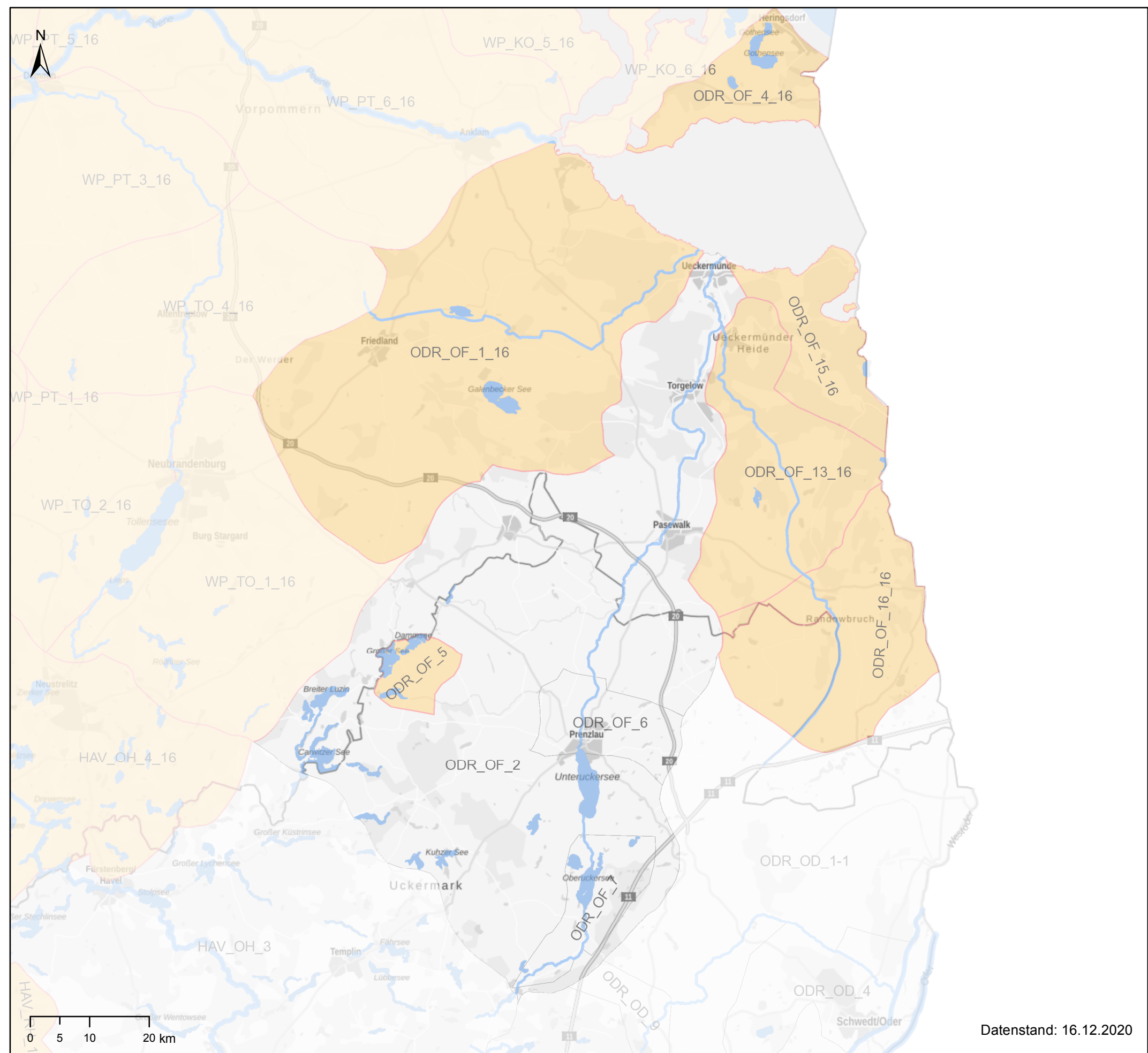

Grundwasserkörper (-gruppen) in Hauptgrundwasserleitern

- Diffuse landwirtschaftliche Belastung
- Keine diffuse landwirtschaftliche Belastung

bfg Bundesanstalt für Gewässerkunde

LAWA Bund-Länder-Arbeitsgemeinschaft Wasser

Entwurf des Bewirtschaftungsplans zur Umsetzung der Wasserrahmenrichtlinie

Fachdaten: Zuständige Behörden der Länder (WFD Report 2022, 22.03.2022)
 Background Data: Copyright: © GeoBasis-DE / BKG 2020

Datenstand: 16.12.2020

© WasserBLiCK / Bundesanstalt für Gewässerkunde (BfG)