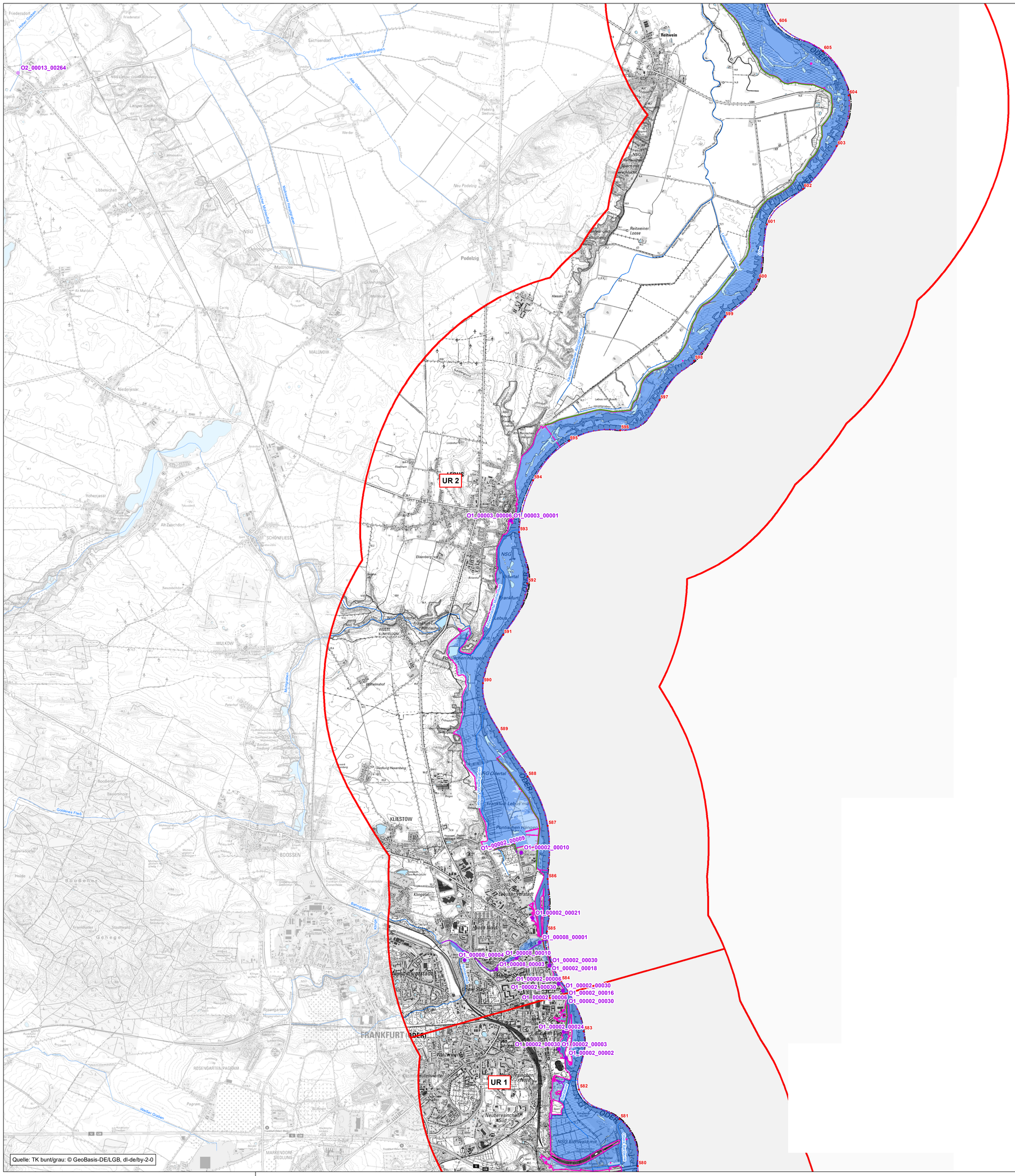

Quelle: TK bunt/grau: © GeoBasis-DE/LGB, dl-de/by-2-0

Legende

Untersuchungsräume (UR)

Gewässernetz

- Gewässernetz im Land Brandenburg
- Standgewässer / Seen im Land Brandenburg
- Gewässer-km (nachrichtliche Übernahme WMS-Dienst der Landesvermessung und Geoinformation Brandenburg)

Regionale Maßnahmenplanung - Umsetzung HWRMP (Quelle: LfU, Stand: 2022)

- Schutzmaßnahmen linear
- Schutzmaßnahmen punktuell
- Schutzmaßnahmen flächig

Hochwasserrisikogebiete

- Hochwasserrisiko HQ10/20 (hoch)
- Hochwasserrisiko HQ100 (mittel)

Hochwasserschutzeinrichtungen

- Hauptdeich
- Nebendeich
- mobile / stationäre Hochwasserschutzwand

Sonstiges

- Ausgewiesene Überschwemmungsgebiete nach § 76 WHG (Quelle: LfU, Stand: 2024)

Hinweis:
Alle Deichvorländer sind im Land Brandenburg als Überschwemmungsgebiete nach § 76 WHG ausgewiesen. Die Überschwemmungsgebiete entsprechen weitgehend den Gebieten mit mittlerem Hochwasserrisiko (HQ100).

stowasserplan
Landschaftsarchitektur | Ingenieurbiologie
Stowasserplan GmbH & Co. KG
Hauptstraße 47/ Telefon: 0351/32300466
01445 Radebeul Telefax: 0351/32300469

LAND BRANDENBURG

LfU Landesamt für Umwelt

Bereitstellung fachlicher Grundlagen und Identifizierung von Maßnahmenvorschlägen für die ökologische Entwicklung der Wasserstraßen im Land Brandenburg - Entwicklungsziele und Maßnahmenvorschläge für die Wasserkörper Oder-2 und Oder-3 sowie Teilabschnitte der Lausitzer Neiße, des Finowkanals und der Alten Oder
Unterlage 2.5: Hochwasserschutz
Blatt 4 von 9

Lage im Land Brandenburg

Blattübersicht

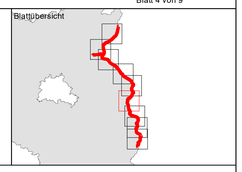

0 1 2 3 Km

N

Maßstab: M 1 : 25.000
Kartengrundlage: Digitale Daten der Landesvermessung und Geoinformation Brandenburg
Topographische Karte 1 : 25.000/ Normalausgabe, Bezugssystem: ETRS 89

Brandenburg Landesamt für Umwelt, Abteilung Wasserwirtschaft 2
Stand: 15.04.2025