

**Legende**

- Bearbeitungsgebiet 24 Wümme
- Bewertung der Zielerreichung der Wasserkörper**
- unklar
- unwahrscheinlich
- wahrscheinlich

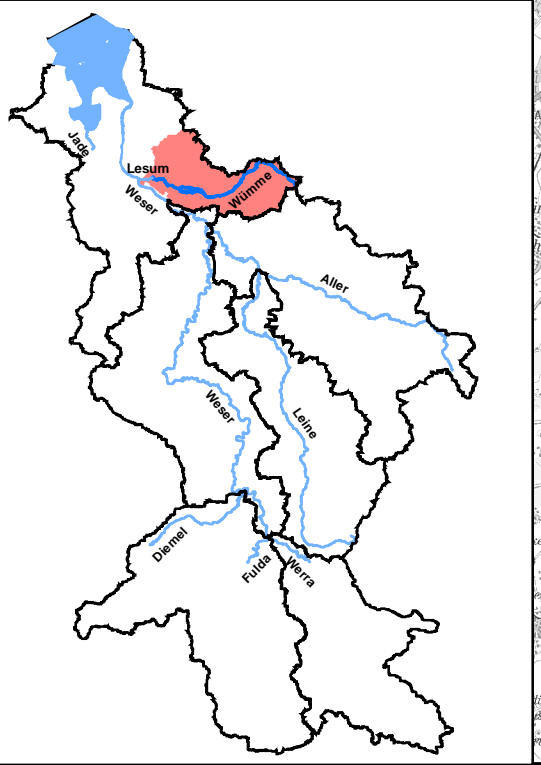
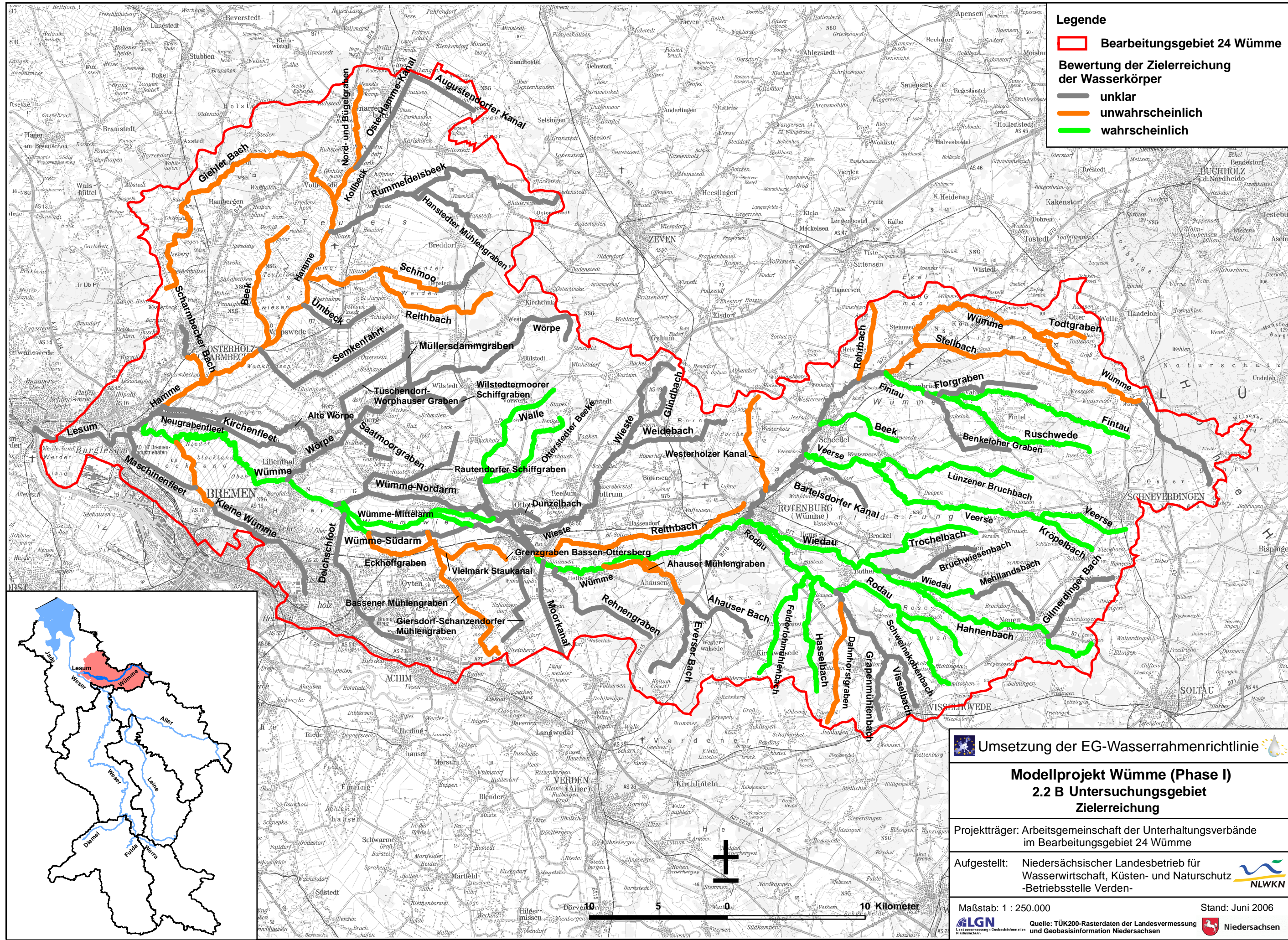

**Umsetzung der EG-Wasserrahmenrichtlinie**

**Modellprojekt Wümme (Phase I)**  
**2.2 B Untersuchungsgebiet**  
**Zielerreichung**

Projektträger: Arbeitsgemeinschaft der Unterhaltungsverbände im Bearbeitungsgebiet 24 Wümme

Aufgestellt: Niedersächsischer Landesbetrieb für Wasserwirtschaft, Küsten- und Naturschutz -Betriebsstelle Verden-

Maßstab: 1 : 250.000

Stand: Juni 2006

**NLWKN**

Quelle: TÜK200-Rasterdaten der Landesvermessung und Geobasisinformation Niedersachsen

**Niedersachsen**

